



CONTO CONSUNTIVO 2014

DATI IN SINTESI

INDICE DELLA PRESENTAZIONE

- ▶ SEZ. 1 – ANALISI DELL'ENTRATA pag. 3
- ▶ SEZ. 2 – ANALISI DELLA SPESA pag. 7
- ▶ SEZ. 3 – DETERMINAZIONE RISULTATO DELLA GESTIONE FINANZIARIA pag. 11
- ▶ SEZ. 4 – INDICI DI ANALISI FINANZIARIA pag. 14
- ▶ SEZ. 5 – RISULTATO COMPLESSIVO DI GESTIONE pag. 14

ANALISI DELL'ENTRATA - SEZ. 1

IL RENDICONTO FINANZIARIO 2014: LE ENTRATE ACCERTATE SUDDIVISE PER TITOLO	Importi	%
Entrate tributarie (Titolo I)	0,00	0,00%
Entrate per trasferimenti correnti (Titolo II)	6.829.037,60	86,38%
Entrate extratributarie (Titolo III)	351.410,14	4,44%
Entrate da alienazioni, trasferimenti di capitale.. (Titolo IV)	30.000,00	0,38%
Entrate da accessioni di prestiti (Titolo V)	0,00	0,00%
Entrate da servizi per conto di terzi (Titolo VI)	695.587,41	8,80%
TOTALE ENTRATE	7.906.035,15	100,00%

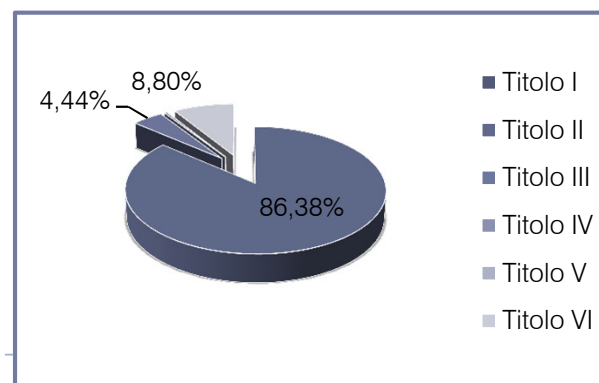

ANALISI DELL'ENTRATA - SEZ. 1

IL RENDICONTO FINANZIARIO 2014: LE ENTRATE ACCERTATE DEL TITOLO II SUDDIVISE PER CATEGORIE	Importi	%
Contributi e trasferimenti correnti dallo Stato (Categoria 1)	37.100,00	0,54%
Contributi e trasferimenti correnti dalla Regione (Categoria 2)	2.230.897,39	32,67%
Contributi dalla Regione per funzioni delegate (Categoria 3)	0,00	0,00%
Contributi e trasf. da organismi comunitari e internazionali (Categoria 4)	0,00	0,00%
Contributi e trasferimenti da altri enti del settore pubblico (Categoria 5)	4.561.040,21	66,79%
TOTALE ENTRATE TITOLO II	6.829.037,60	100,00%

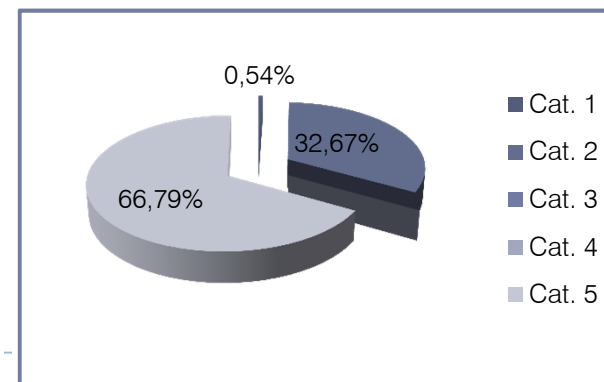

ANALISI DELL'ENTRATA - SEZ. 1

IL RENDICONTO FINANZIARIO 2014: LE ENTRATE ACCERTATE DEL TITOLO III SUDDIVISE PER CATEGORIE	Importi	%
Proventi dei servizi pubblici (Categoria 1)	246.029,58	70,01%
Proventi gestione patrimoniale (Categoria 2)	0,00	0,00%
Proventi finanziari (Categoria 3)	0,00	0,00%
Proventi per utili da aziende speciali... (Categoria 4)	0,00	0,00%
Proventi diversi (Categoria 5)	105.380,56	29,99%
TOTALE ENTRATE TITOLO III	351.410,14	100,00%

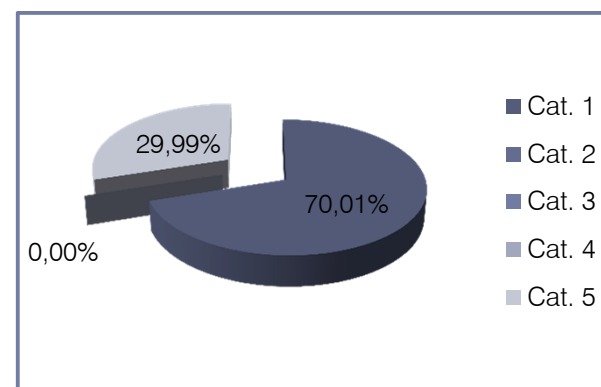

ANALISI DELL'ENTRATA - SEZ. 1

ANALISI DEL TREND STORICO 2012/2014 DELLE ENTRATE ACCERTATE

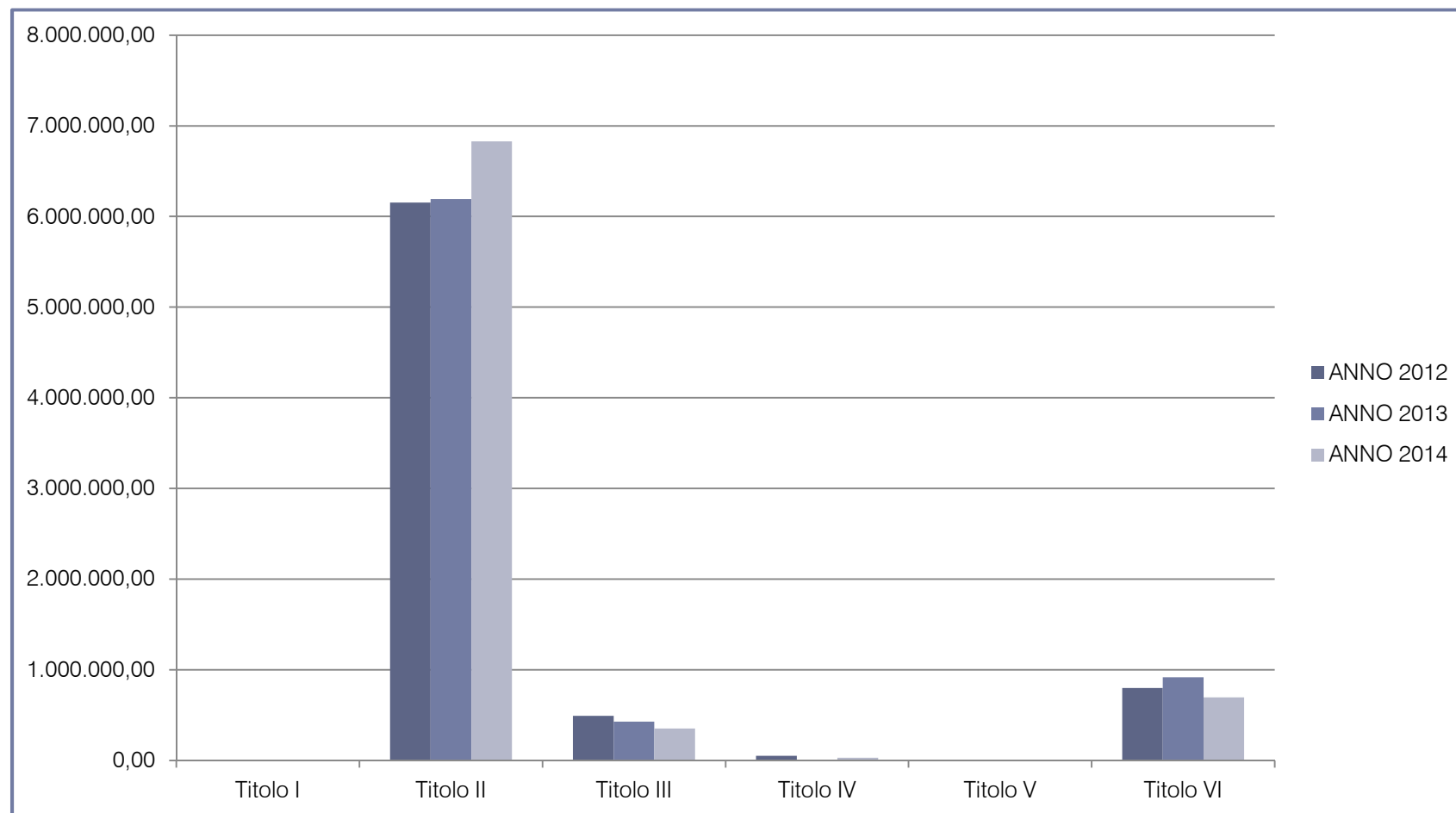

ANALISI DELLA SPESA - SEZ. 2

IL RENDICONTO FINANZIARIO 2014: LE SPESE IMPEGNATE SUDDIVISE PER TITOLI	Importi	%
Spese Correnti (Titolo I)	7.107.913,65	90,33%
Spese in conto capitale (Titolo II)	65.303,25	0,83%
Spese per rimborso di prestiti (Titolo III)	0,00	0,00%
Spese per servizi per conto di terzi (Titolo IV)	695.587,41	8,84%
TOTALE SPESE	7.868.804,31	100,00%

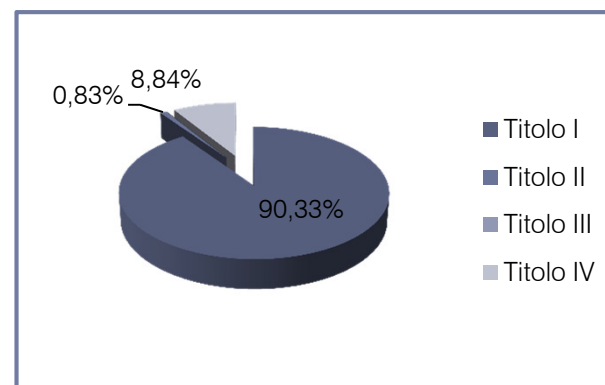

ANALISI DELLA SPESA - SEZ. 2

CLASSIFICAZIONE DELLE SPESE CORRENTI SUDDIVISE PER INTERVENTO	Importi	%
Personale	2.462.897,82	34,65%
Acquisto di beni di consumo e/o materie prime	106.254,28	1,50%
Prestazione di servizi	2.841.206,81	39,97%
Utilizzo di beni di terzi	46.258,33	0,65%
Trasferimenti	1.471.650,53	20,70%
Interessi passivi ed oneri finanziari diversi	0,00	0,00%
Imposte e tasse	179.645,88	2,53%
Oneri straordinari della gestione corrente	0,00	0,00%
Ammortamento d'esercizio	0,00	0,00%
Fondo svalutazione crediti	0,00	0,00%
Fondo di riserva	0,00	0,00%
TOTALE SPESE TITOLO I	7.107.913,65	100,00%

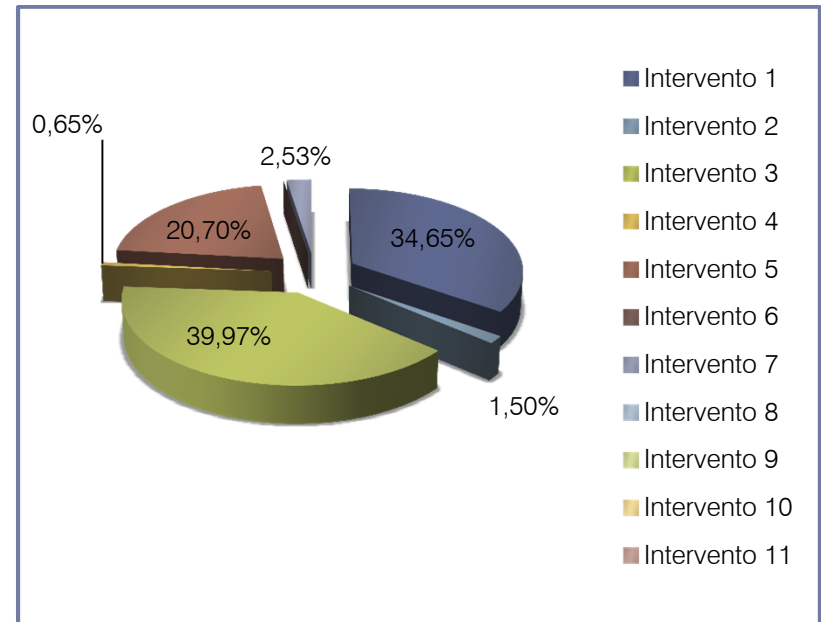

ANALISI DELLA SPESA - SEZ. 2

CLASSIFICAZIONE DELLE SPESE CORRENTI SUDDIVISE PER FUNZIONI	Importi	%
Funzione 1 – Amministrazione, gestione e controllo	1.521.365,88	21,40%
Funzione 2 – Giustizia	0,00	0,00%
Funzione 3 – Polizia locale	1.580.002,67	22,23%
Funzione 4 – Istruzione pubblica	65.449,38	0,92%
Funzione 5 – Cultura e beni culturali	0,00	0,00%
Funzione 6 – Sport e ricreazione	0,00	0,00%
Funzione 7 – Turismo	0,00	0,00%
Funzione 8 – Viabilità e trasporti	0,00	0,00%
Funzione 9 – Territorio e ambiente	25.000,00	0,35%
Funzione 10 – Settore sociale	3.867.294,74	54,41%
Funzione 11 – Sviluppo economico	48.800,98	0,69%
Funzione 12 – Servizi produttivi	0,00	0,00%
TOTALE SPESE TITOLO I	7.107.913,65	100,00%

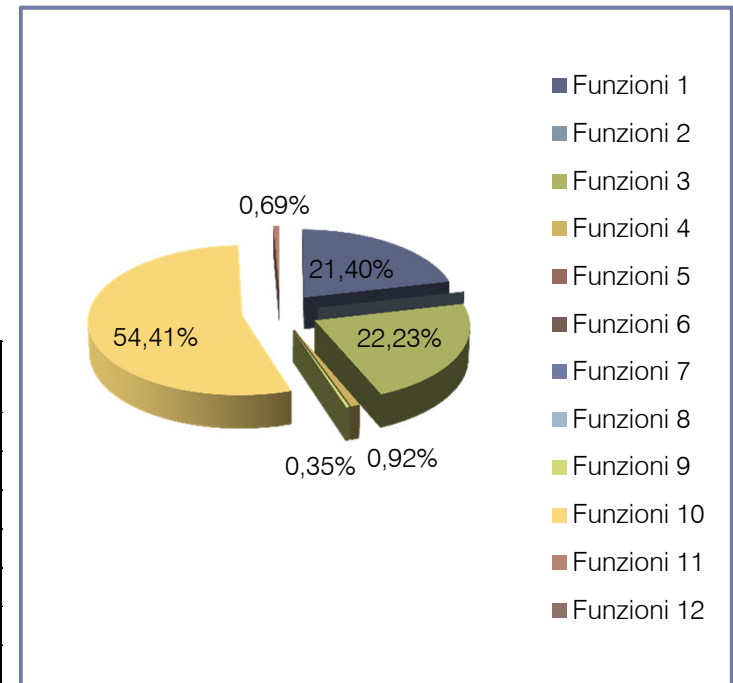

ANALISI DELLA SPESA - SEZ. 2

ANALISI DEL TREND STORICO 2012/2014 DELLE SPESE IMPEGNATE

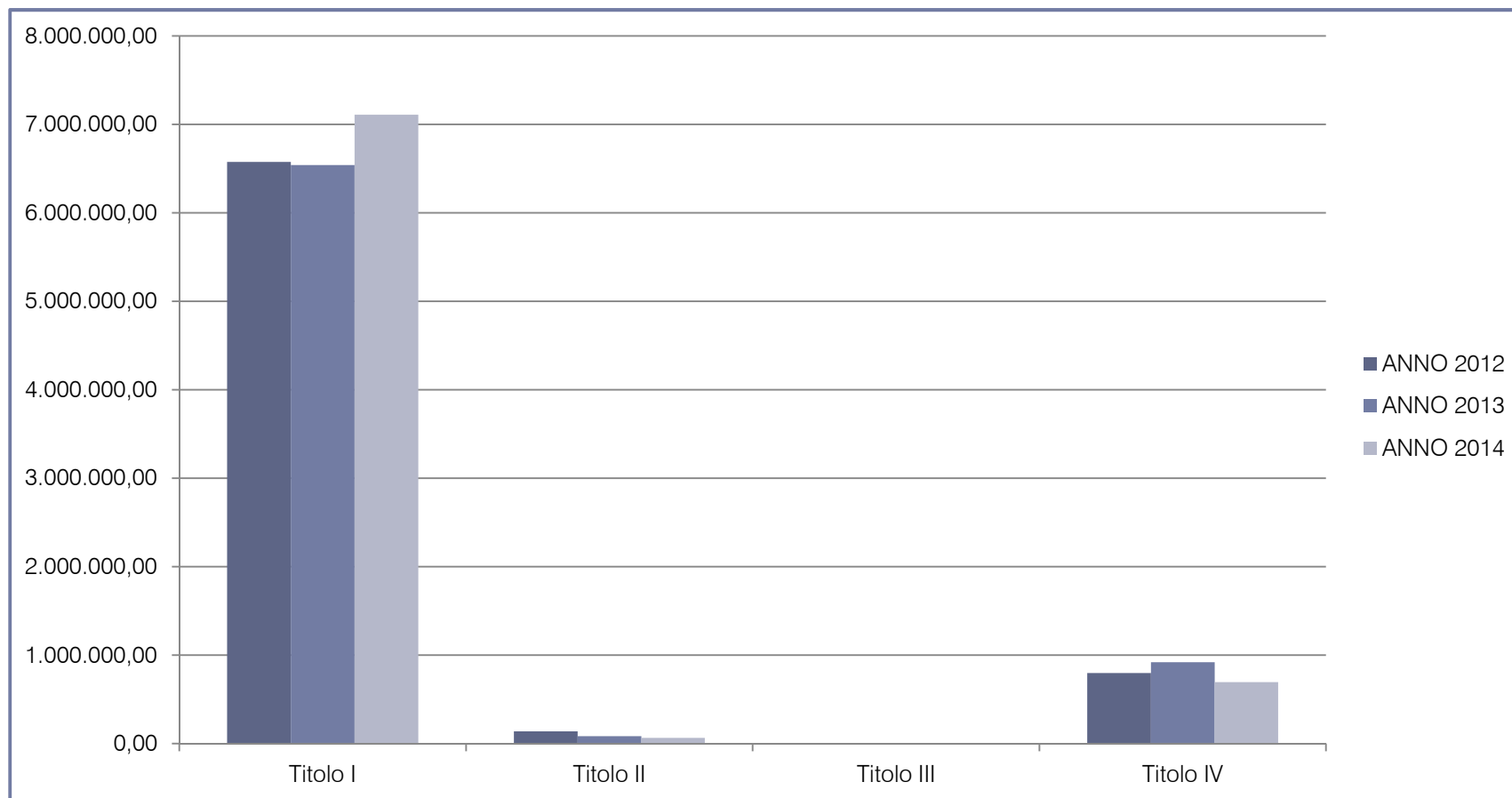

DETERMINAZIONE DEL RISULTATO DELLA GESTIONE FINANZIARIA - SEZ. 3

GESTIONE DI COMPETENZA

COMPONENTI DEL RENDICONTO FINANZIARIO 2014	ACCERTAMENTI IN CONTO COMPETENZA	IMPEGNI IN CONTO COMPETENZA	DIFFERENZA
Corrente	7.180.447,74	7.107.913,65	72.534,09
Investimenti	30.000,00	65.303,25	-35.303,25
Fondi	0,00	0,00	0,00
Terzi	695.587,41	695.587,41	0,00
TOTALE	7.906.035,15	7.868.804,31	37.230,84

DETERMINAZIONE DEL RISULTATO DELLA GESTIONE FINANZIARIA - SEZ. 3

GESTIONE DEI RESIDUI

MINORI RESIDUI ATTIVI RIACCERTATI	-	21.411,57
MINORI RESIDUI PASSIVI RIACCERTATI	+	31.005,28
SALDO GESTIONE RESIDUI		9.593,71

DETERMINAZIONE DEL RISULTATO DELLA GESTIONE FINANZIARIA - SEZ. 3

RIEPILOGO RISULTATO DI AMMINISTRAZIONE		
SALDO GESTIONE COMPETENZA		37.230,84
SALDO GESTIONE RESIDUI		9.593,71
AVANZO ESERCIZIO PRECEDENTE APPLICATO		41.486,04
AVANZO DI AMMINISTRAZIONE AL 31.12.2014		88.310,59

INDICI DI ANALISI FINANZIARIA - SEZ. 4

INDICI DI ENTRATA

INDICE DI AUTONOMIA FINANZIARIA =

$$\frac{\text{Titolo I + III entrate}}{\text{Titolo I+II+III entrate}}$$

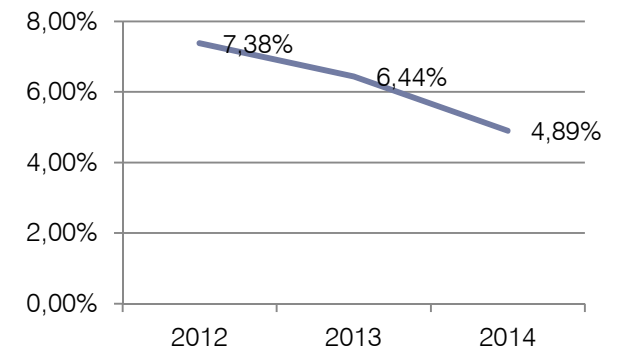

INDICE DI PRESSIONE FINANZIARIA =

$$\frac{\text{Titolo I + II entrate}}{\text{Popolazione Unione al 31.12.2014}}$$

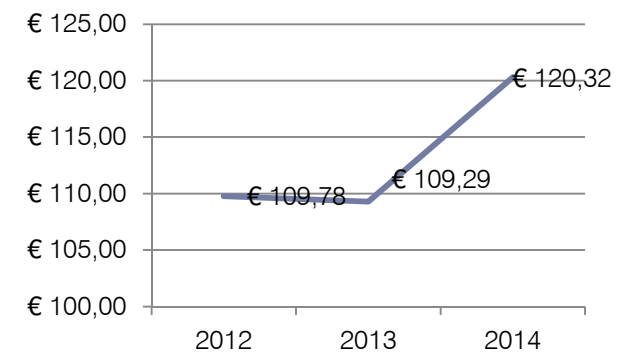

INDICI DI ANALISI FINANZIARIA - SEZ. 4

INDICI DI ENTRATA

INDICE DI INTERV. ERARIALE PRO - CAPITE =

Trasferimenti Statali
Popolazione Unione al 31.12.2014

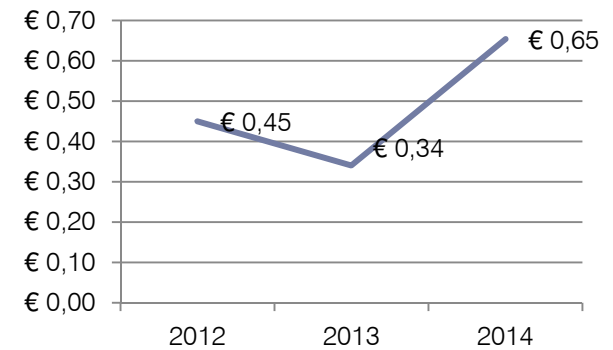

INDICE DI INTERV. REG.LE PRO - CAPITE =

Trasferimenti Regionali
Popolazione Unione al 31.12.2014

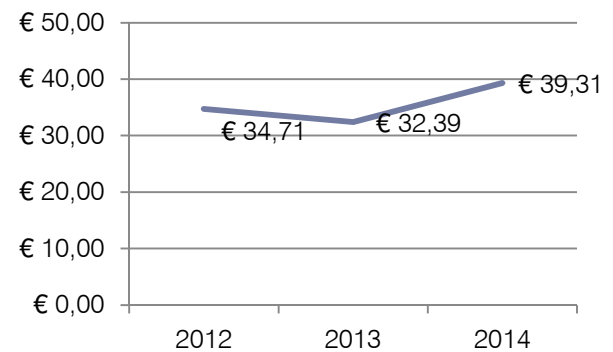

INDICI DI ANALISI FINANZIARIA – SEZ. 4

INDICI DI SPESA

INDICE DI INCIDENZA DELLA SPESA
DEL PERS. SU SP. CORR. =

Personale
Titolo I spese

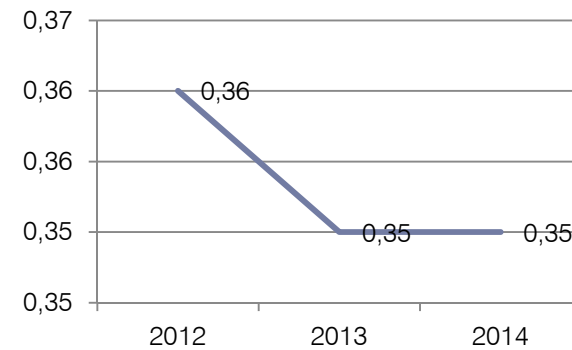

INDICE DI COPERTURA SP. CORR.
SU TRASFERIM. =

Titolo II entrate
Titolo I spese

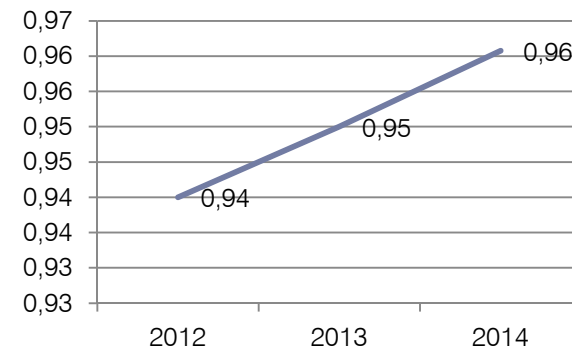

INDICI DI ANALISI FINANZIARIA — SEZ. 4

INDICI DI SPESA

INDICE DI SPESA CORRENTE
PRO - CAPITE =

Titolo I spese
Popolazione Unione al 31.12.2014

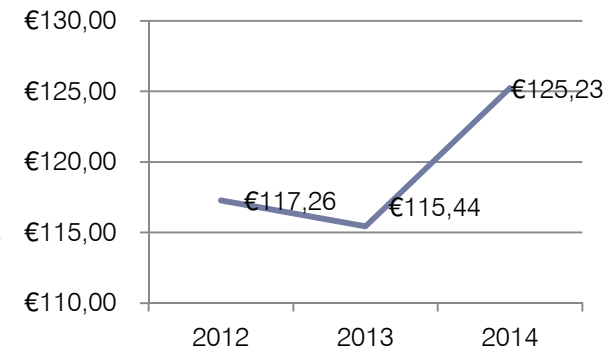

INDICE DI SPESA CAPITALE
PRO - CAPITE =

Titolo II spese
Popolazione Unione al 31.12.2014

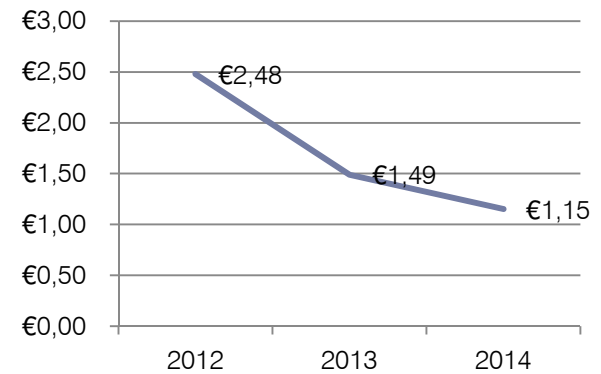

RISULTATO COMPLESSIVO DELLA GESTIONE — SEZ. 5

	RESIDUI	COMPETENZA	TOTALE
Fondo cassa al 1° gennaio 2014			1.267.540,49
Riscossioni	2.049.230,31	6.050.096,94	8.099.327,25
Pagamenti	2.314.484,07	5.321.288,38	7.635.772,45
Fondo cassa al 31 dicembre 2014			1.731.095,29
Pagamenti per azioni esecutive non regolarizzate al 31 dicembre			0,00
<i>DIFFERENZA</i>			<i>1.731.095,29</i>
Residui attivi	149.358,99	1.855.938,21	2.005.297,20
Residui passivi	1.100.565,97	2.547.515,93	3.648.081,90
<i>DIFFERENZA</i>			<i>- 1.642.784,70</i>
AVANZO (+) DISAVANZO (-)			88.310,59