Piccolo Principe
LUDOTECA-BIBLIOTECA RAGAZZI

come in famiglia
CENTRO FAMIGLIE DISTRETTO DI CORREGGIO

ISECS
Istituzione Servizi

CIR food

2013

IN BIBLIOTECA
con mamma e papà

NARRAZIONI, LETTURE, LABORATORI E INCONTRI PER GENITORI

INFO E PRENOTAZIONI:
La partecipazione a tutte le iniziative è gratuita.
E' richiesta la prenotazione, anche telefonica, fino ad esaurimento dei posti disponibili.

"Piccolo Principe" Biblioteca ragazzi Ludoteca
via Fazzano n° 9 - Correggio (RE) - Tel. 0522.643811
Mail: ludoteca@comune.correggio.re.it

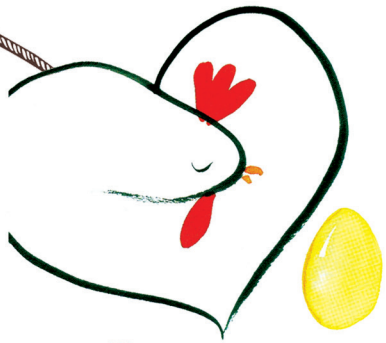







BAMBINI E GENITORI

SABATO 20 APRILE

dalle ore 10 alle ore 11,30 - Piccolo Principe
(max 15 bambini da 3 a 5 anni + adulti)

"FIABE A COLAZIONE: EMOZION-ARTI"

A cura de La Locomotiva di Compagnoni Elisa

C'è una borsa magica, una storia bellissima da leggere con tanti amici, e un laboratorio creativo da fare con mamma e papà....manchi solo tu!
Ti aspettiamo in bilbioteca per divertirci insieme.

SABATO 27 APRILE

dalle ore 10 alle ore 11 - Piccolo Principe
(max 15 bambini da 0 a 2 anni + adulti)

"FIABE A COLAZIONE: UN LIBRO PER AMICO"

A cura de La Locomotiva di Compagnoni Elisa

Ci sono libri molto speciali...che si leggono, si guardano e soprattutto si vivono...vieni anche tu in biblioteca con mamma e papà per una splendida avventura tra le pagine di un libro!

GIOVEDI 11 APRILE e GIOVEDI 18 APRILE

dalle ore 15 alle ore 17
Ambulatorio pediatria di comunità
Dott. Moscara - via Circondaria, 26

"STORIE E LETTURE, NON SOLO PUNTURE!"

A cura dei Lettori Volontari NPL

Nuove storie, libri e racconti letti ad alta voce tra una vaccinazione e l'altra, per ingannare insieme il tempo dell'attesa, fantasticare e dimenticare la paura del dottore!

MARTEDI 16 APRILE

dalle ore 18 alle 20 - Piccolo Principe
(max 50 partecipanti)

"I PEDIATRI RISPONDONO!"

Tutto quello che avreste sempre voluto chiedere in ambulatorio, ma non avete mai avuto il tempo o il coraggio!

Con i Dottori Luigi Moscara, Mirko Lombardi, Enrico Quattrini, Francesca Scirpoli

Una conversazione a tutto tondo tra i pediatri e i genitori: allattamento al seno, il sonno, le vaccinazioni, il pianto.
Perché piange? Ha fame? E' malato?
Perché non dorme? E' sporco? Ha il mal d'orecchi?
Possibilità di lasciare i bambini presso Piccolo Principe con gli operatori, durante l'incontro.

GENITORI

MARTEDI 14 MAGGIO

ore 20,30 - Centro per le Famiglie - Corso Mazzini, 33/b
(max 50 partecipanti)

"DIRITTI DEI BAMBINI E RESPONSABILITA' DEI GENITORI A CONFRONTO"

Posso non fare i compiti? Posso giocare quanto voglio?
Possono darmi uno schiaffo?
Devo obbligarlo ad andare dal papà? Posso impedirgli di frequentare compagnie che a me non piacciono?

Sono tante le richieste dei bambini e i dubbi dei genitori.
Per trovare una mediazione tra diritti e affetti, ne parliamo con gli avvocati **Antonella Borghi** e **Sarah Casarini** e la psicologa/mediatrice famigliare **Marzia Dall'Olio** del Centro per le Famiglie dell'Unione Comuni Pianura Reggiana.

